



הגדרת חשבון דואר אלקטרוני Outlook Express 5 ומעלה (עברית)

1. פתח את תוכנת Microsoft Outlook Express



2. לחץ על תפריט "כלים", ולאחר מכן על "חשבונות"

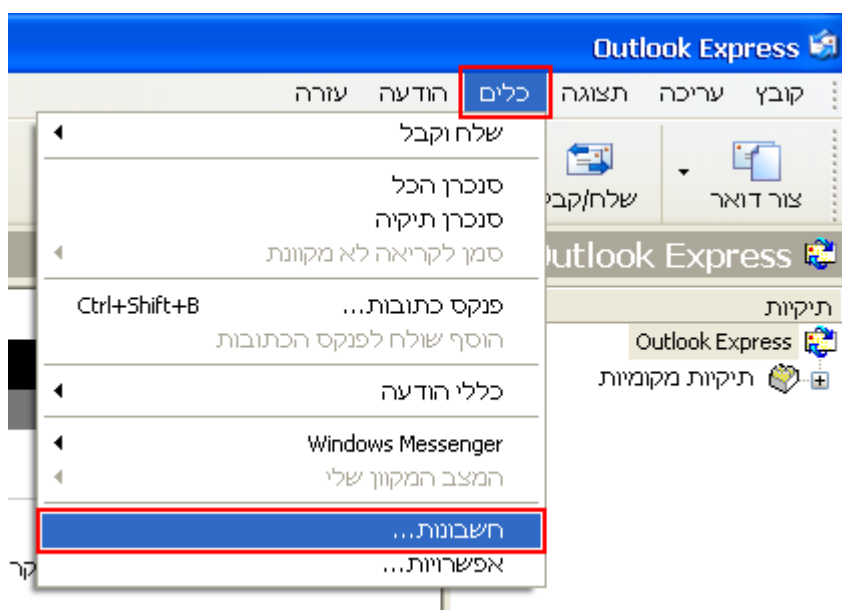

3. בחלון שנפתח עבור לחוץ "דואר". לחץ על כפתור "הוספה" ולאחר מכן על "דואר"

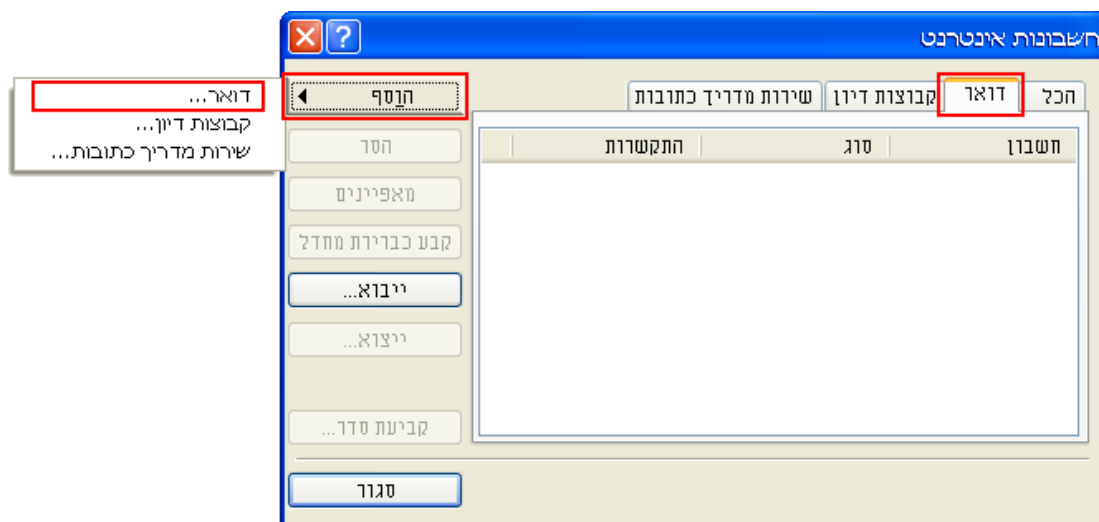



4. בשדה "שם התצוגה" הקלד את שם התצוגה שלך ולאחר מכן לחץ על כפתור "הבא"

5. בשדה "כתובת דואר אלקטרוני" הקלד את כתובת הדואר המלאה username@bezeqint.net ולאחר מכן על "הבא"



6. בשדה "שרת דואר נכנס" הקלד "mail.bezeqint.net"
בשדה "שרת דואר יוצא" הקלד "out.bezeqint.net". לאחר מכן לחץ על "הבא"

7. בשדה "שם חשבון" יופיע שם המשתמש ללא תוספות, בשדה "סיסמה" הקלד את הסיסמה
באנגלית ובאותיות קטנות. לאחר מכן לחץ על "הבא"



8. לחץ על "סיום"



9. סמן את שם החשבון החדש שהגדרת ולחץ על "מאפיינים"

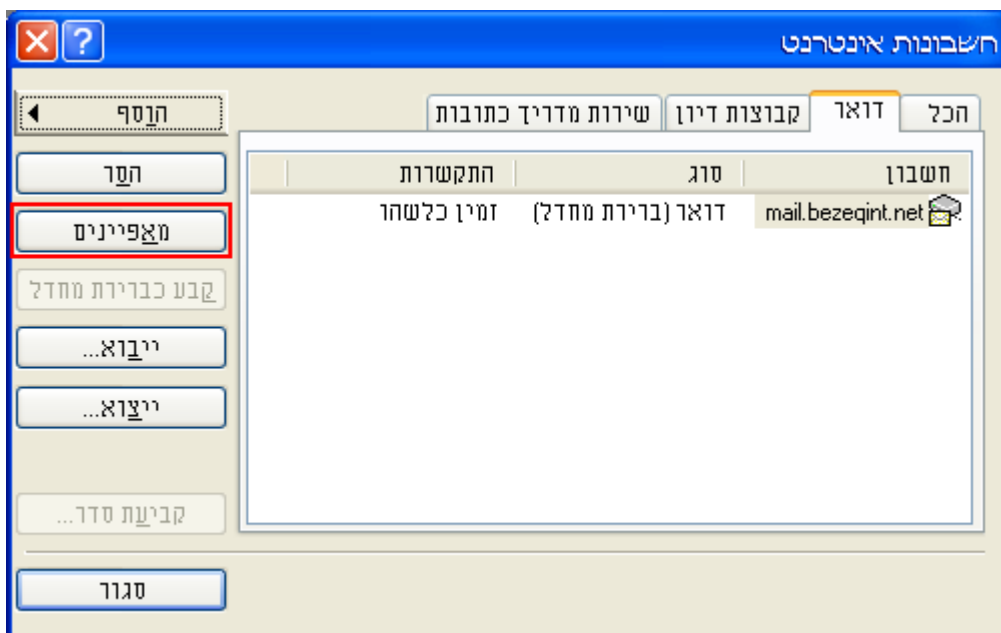



10. עבור לחוץ "שרתים".
מנ ב-V את האפשרות "השרת שלי מחייב אימות" ולחץ על "אישור"

11. לחץ על "סגור"

במידה ויקפוצ חלון המבקש לייבא כתובות וחשבונות, בחר באפשרות "אל תייבא כעת" ולחץ על "הבא" ולאחר מכן על "סיום"



הגדרת חשבון דואר אלקטרוני Outlook Express 5 ומעלה (אנגלית)

1. פתח/י את תוכנת Microsoft Outlook Express



2. לחץ על תפריט "Tools" ולאחר מכן על "Accounts"

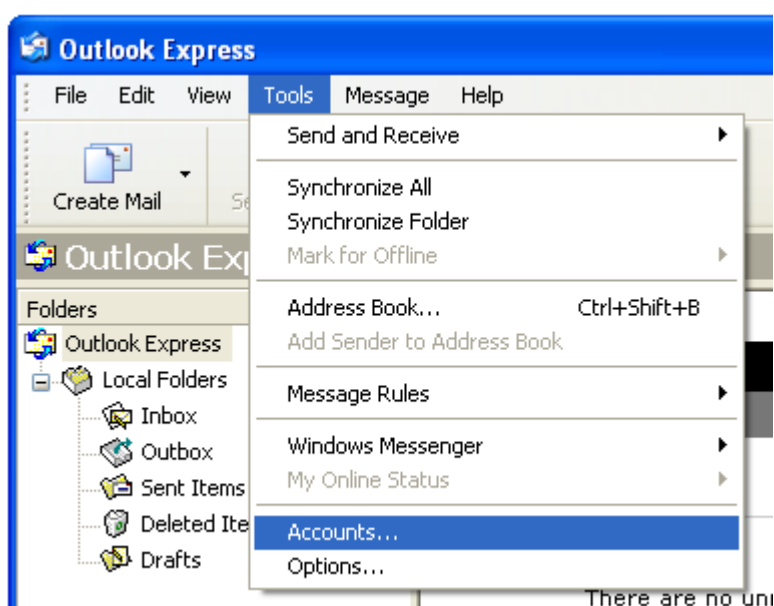

3. בחלון שנפתח עבור לחוץ "Mail". לחץ על כפתור "Add" ולאחר מכן על "Mail"

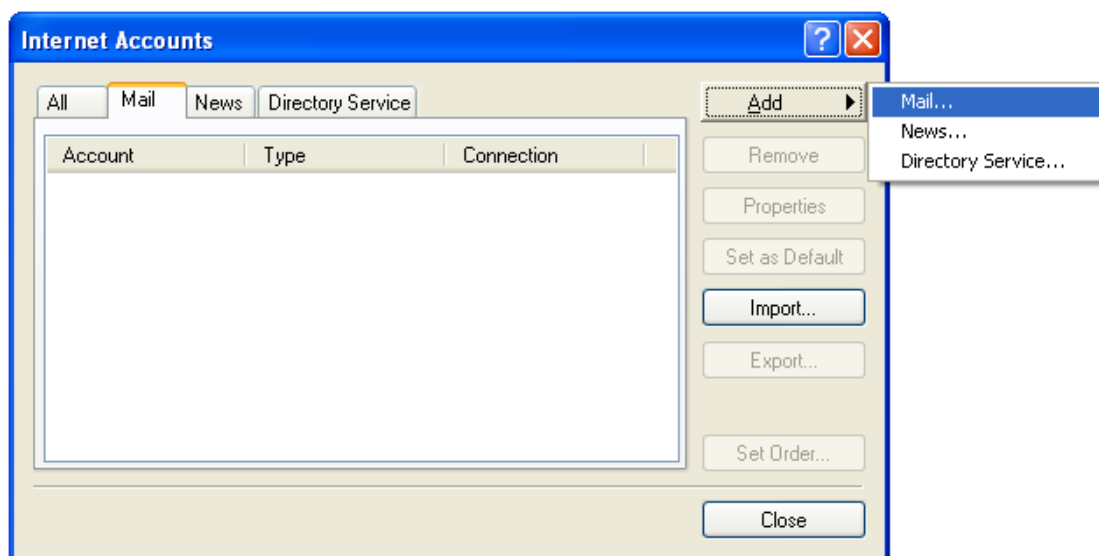



4. בשדה "Display Name" הקלד את שם התצוגה שלך ולאחר מכן לחץ על כפתור "Next"

Internet Connection Wizard

Your Name

When you send e-mail, your name will appear in the From field of the outgoing message. Type your name as you would like it to appear.

Display name:

For example: John Smith

< Back Next > Cancel

5. בשדה "E-Mail address" הקלד את כתובת הדואר המלאה username@bezeqint.net ולאחר מכן על "Next"

Internet Connection Wizard

Internet E-mail Address

Your e-mail address is the address other people use to send e-mail messages to you.

E-mail address:

For example: someone@microsoft.com

< Back Next > Cancel



6. בשדה "Incoming mail" הקלד "mail.bezeqint.net".
בשדה "Outgoing mail" הקלד "out.bezeqint.net". לאחר מכן לחץ על "הבא"

7. בשדה "Account name" יופיע שם המשתמש ללא תוספות, בשדה "Password" הקלד את הסיסמה באנגלית ובאותיות קטנות. לאחר מכן לחץ על "Next"



8. לחץ על "Finish"

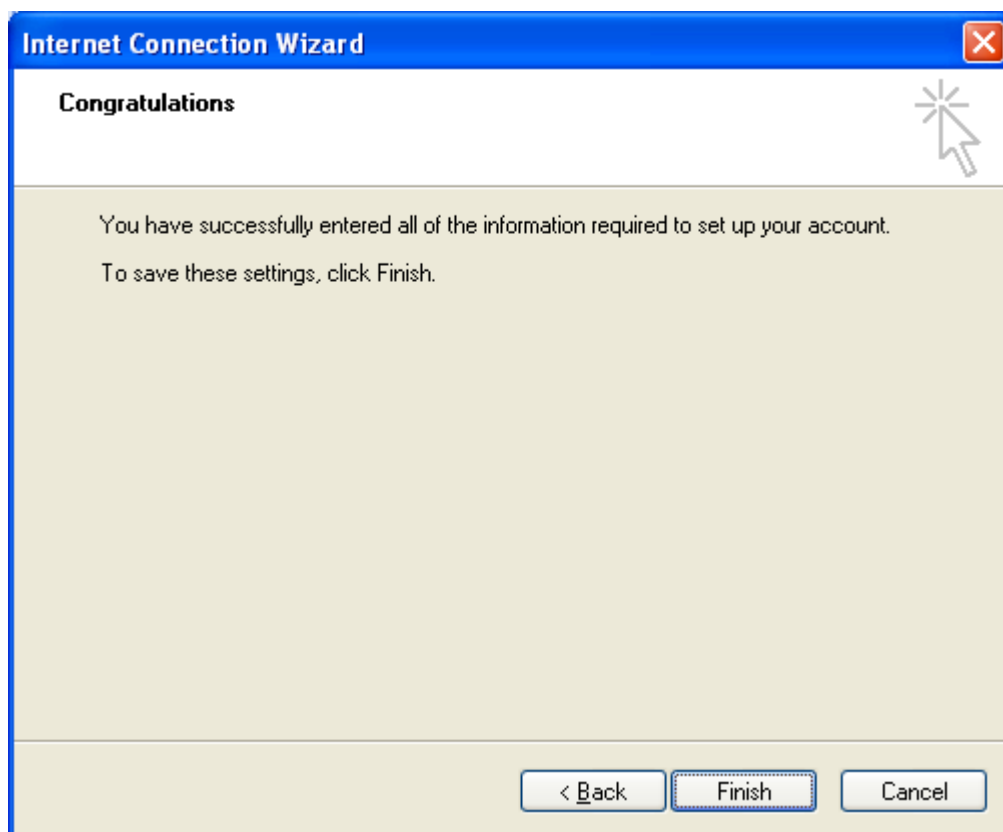

9. סמן את שם החשבון החדש שהגדרת ולחץ על " Properties "

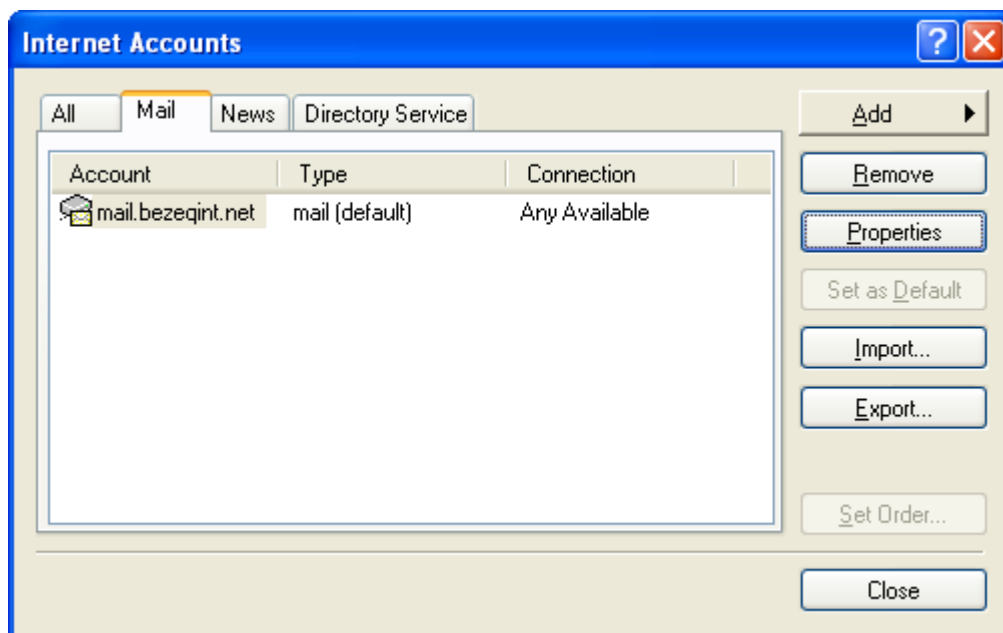



10. עבור לחוץ "Servers".

מן ב-V את האפשרות "My server requires authentication" ולחץ על "OK"

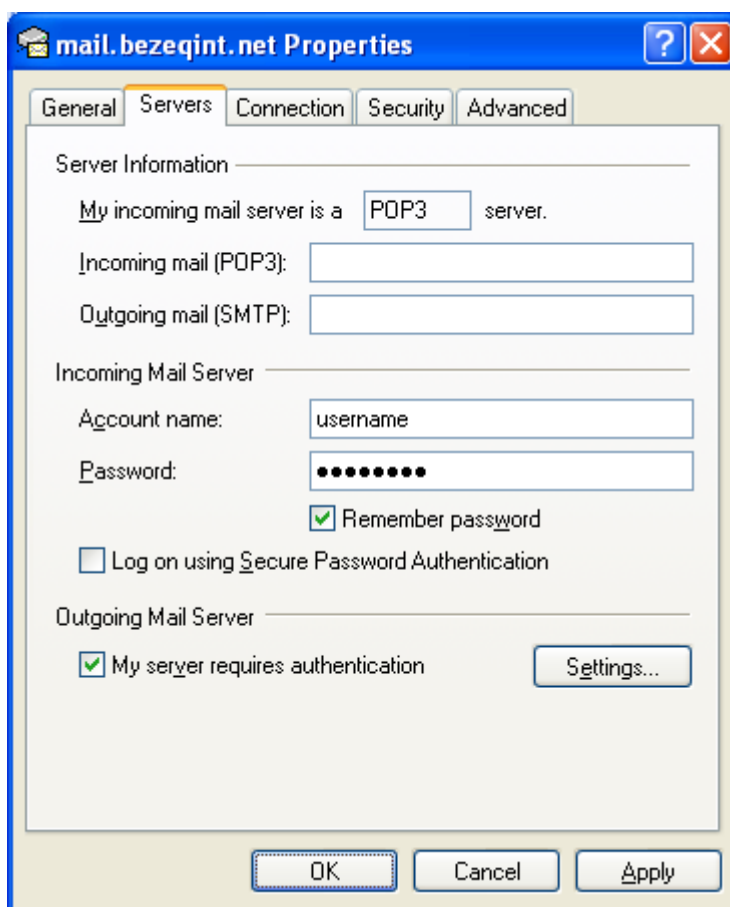

11. לחץ על "Close"

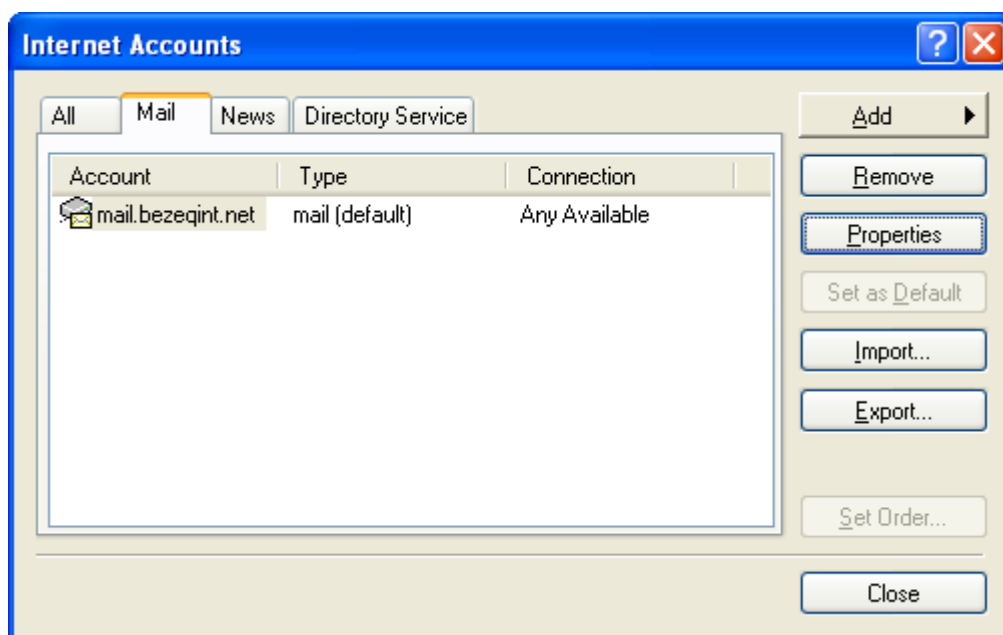

במידה ויקפוצ חלון המבקש לייבא כתובות וחשבונות, בחר באפשרות "Do not import now" ולחץ

על "Next" ולאחר מכן על "Finish"